

PREFEITURA MUNICIPAL DE SANTALUZ

PC CORONEL JOSE LEITAO - CENTRO

CNPJ: 13.807.870/0001-19 - CEP: 48.880-000 - SANTALUZ - BA

NOTA DE LIQUIDAÇÃO

PROCESSO ADM: 241-2021

EMPENHO: 963 / 2021

Data do Empenho: 14/10/2021

TIPO DO EMPENHO: Ordinário/Normal

FORNECEDOR

Nome: 4393 - GISELE A S OLIVEIRA EIRELI
Endereço: RUA CORONEL JOAO CORDEIRO, S/N
Bairro: ALTO DO SÃO FRANCISCO
CNPJ: 38.420.200/0001-76 Insc. Estadual:
Conta Corrente: 729-7 Agência: 4599

Tipo Pessoa: Jurídica
Complemento:

Cidade: MONTE SANTO
CPF:
Banco: 104 - CAIXA ECONOMICA FEDERAL

Estado: BA

DOTAÇÃO ORÇAMENTÁRIA

Reduzido: 2701.39.00 - ORÇAMENTÁRIO E SUPLEMENTAR

Unidade: 29.01 - SECRETARIA MUNICIPAL DE INFRAESTRUTURA
Função: 15 - Urbanismo
Sub-Função: 451 - Infra-estrutura Urbana
Programa: 711 - PROGRAMA
Ação: 2.701 - Gestão das Atividades da Secretaria de Infraestrutur
Elemento: 3.3.90.39.00 - Outros Serviços Terceiros - Pessoa Jurídica
Fonte: 00 - Recursos Ordinarios
Sub-Elemento: 3.3.90.39.99 - Outros Serviços de Terceiros - Pessoa Jurídica

Modalidade: Dispensa
Convênio:
Patrimônio: -

Nº Disp.: 149-2021DIS
Contrato: 272-2021DIS

Saldo Anterior	Valor do Empenho	Saldo Atual
29.814,16	29.710,24	103,92

HISTÓRICO

REFERENTE A CONTRATAÇÃO DE EMPRESA PARA PRESTAÇÃO DE SERVIÇOS DE ENGENHARIA VISANDO ATENDER AS NECESSIDADES DA SECRETARIA DE INFRAESTRUTURA DO MUNICÍPIO DE SANTALUZ-BA, CONFORME CONTRATO 272-2021, LICITAÇÃO 149-2021DIS, PERÍODO DE MEDIÇÃO DE 01/10/2021 A 14/10/2021. NF N° 20214.

Data do Empenho: 14/10/2021

Data do Liquidação: 14/10/2021

RETENÇÕES

Código	Descrição	Valor
2.1.8.8.1.01.08.00.02.001	ISS Retido na Fonte - Prefeitura	29.710,24
## ##	Valor Retido	29.710,24
	Valor Líquido	0,00

DOCUMENTOS COMPROBATÓRIOS

NOTA FISCAL	Data Emissão	Número	Série	Sub-Série	Data Validade	Valor R\$
	14/10/2021	20214	U			29.710,24

DESDOBRAMENTOS (PCASP)

Código	Descrição	Valor R\$
33231990	LIQUIDAÇÃO OUTROS SERVIÇOS DE TERCEIROS - PESSOA JURÍDICA	29.710,24

Declaro que os materiais foram recebidos e/ou serviços prestados em 14/10/2021.

ARISMÁRIO BARBOSA JUNIOR
Prefeito Municipal
Matrícula: 6422

Declaro que a despesa relativa a nota de empenho supra está liquidada em 14/10/2021, podendo efetuar o pagamento.

NAIARA DA CUNHA CARMO
Contador(a)
Matrícula: 6408

2584825

DOCUMENTAÇÃO CONFERIDA

EM 15/10/21

Carlos Antônio da Silva Filho

Controlador Interno
Decreto 004/2021



PREFEITURA MUNICIPAL DE SANTALUZ

PC CORONEL JOSE LEITAO - CENTRO

CNPJ: 13.807.870/0001-19 - CEP: 48.880-000 - SANTALUZ - BA

NOTA DE EMPENHO

PROCESSO ADM: 241-2021

EMPENHO: 963 / 2021 Data do Empenho: 14/10/2021 TIPO DO EMPENHO: Ordinário/Normal

FORNECEDOR
Nome: 4393 - GISELE A S OLIVEIRA EIRELI Tipo Pessoa: Jurídica
Endereço: RUA CORONEL JOAO CORDEIRO, S/N Complemento:
Bairro: ALTO DO SÃO FRANCISCO Cidade: MONTE SANTO Estado: BA
CNPJ: 38.420.200/0001-76 Insc. Estadual: CPF: RG:
Conta Corrente: 729-7 Agência: 4599 Banco: 104 - CAIXA ECONOMICA FEDERAL

DOTAÇÃO ORÇAMENTÁRIA
Reduzido: 2701.39.00 - ORÇAMENTÁRIO E SUPLEMENTAR
Unidade: 29.01 - SECRETARIA MUNICIPAL DE INFRAESTRUTURA
Função: 15 - Urbanismo
Sub-Função: 451 - Infra-estrutura Urbana
Programa: 711 - PROGRAMA
Ação: 2.701 - Gestão das Atividades da Secretaria de Infraestrutra
Elemento: 3.3.90.39.00 - Outros Serviços Terceiros - Pessoa Juridica
Fonte: 00 - Recursos Ordinarios
Sub-Elemento: 3.3.90.39.99 - Outros Serviços de Terceiros - Pessoa Juridica



Modalidade: Dispensa	Nº Disp.: 149-2021DIS	Saldo Anterior	Valor do Empenho	Saldo Atual
Convênio:	Contrato: 272-2021DIS	29.814,16	29.710,24	103,92
Patrimônio: -				

HISTÓRICO
EMPENHO REFERENTE A CONTRATAÇÃO DE EMPRESA PARA PRESTAÇÃO DE SERVIÇOS DE ENGENHARIA VISANDO ATENDER AS NECESSIDADES DA SECRETARIA DE INFRAESTRUTURA DO MUNICIPIO DE SANTALUZ-BA, CONFORME CONTRATO 272-2021, LICITAÇÃO 149-2021DIS.

Nº Ordem	Especificação (Ítem)	Unidade	Quant.	Valor Unitário	Valor Total
2021-10-14	14 - PRESTAÇÃO DE SERVIÇO	SRV	1	29.710,24	29.710,24



Vinte e nove mil e setecentos e dez reais e vinte e quatro centavos ## 29.710,24

<p>Autorizo o empenho da despesa supra mencionada em 14/10/2021.</p> <p> ARISMÁRIO BARBOSA JUNIOR Prefeito Municipal Matrícula : 6422</p>	<p>Declaro que a importância supra foi deduzida do crédito próprio em 14/10/2021</p> <p> NAIARA DA CUNHA CARMO Diretor Contábil Matrícula : 6408</p>
--	---



PREFEITURA MUNICIPAL DE MONTE SANTO
SECRETARIA DE ADMINISTRAÇÃO E FINANÇAS
NOTA FISCAL DE SERVIÇOS ELETRÔNICA - NFS-e

Número da Nota:
20214
Data da Competência:
Outubro/2021
Data e Hora da Emissão:
14/10/2021 17:16:00
Código Verificação:
4C21FF02C

PRESTADOR DE SERVIÇOS

CPF/CNPJ: **38.420.200/0001-76** Inscrição Municipal: **5401277**
Telefone: **7581634142..** Inscrição Estadual:
Nome/Razão Social: **GISELE A S OLIVEIRA EIRELI** Nome Fantasia: **BELLA ENGENHARIA**
Endereço: **RUA CORONEL JOÃO CORDEIRO N° S/N BAIRRO ALTO SÃO FRANCISCO CIDADE: MONTE SANTO - BA**
E-mail: **CAMILOCONTADORBA@GMAIL.COM**

TOMADOR DE SERVIÇOS

CPF/CNPJ: **13807870000119** Inscrição Municipal:
Telefone: Inscrição Estadual:
Nome/Razão Social: **PREFEITURA MUNICIPAL DE SANTALUZ**
Endereço: **AV. GETULIO VARGAS N° 690 PREDIO BAIRRO: CENTRO CIDADE: SANTALUZ - BA CEP: 48880000**
E-mail: **Não Informado**

DISCRIMINAÇÃO DOS SERVIÇOS

2ª medição referente a Dispensa 149/2021 Processo Administrativo 241/2021 Contrato 272/2021 cujo objeto é Reparo em Prédios Públicos. DADOS BANCÁRIOS- CAIXA ECONOMICA FEDERAL, AGENCIA:4599 OP:003 CONTA:729-7 GISELE A S OLIVEIRA EIRELI

DECLARO PARA OS DEVIDOS FINS QUE

- O(s) Serviço(s) foi(ram) prestado(s)
 O(s) Material(is) foi(ram) recebido(s)
 A(s) Obra(s) foi(ram) efetuada(s)

EM **14/10/2021** Assinatura

VALOR TOTAL DA NOTA: R\$ 29.710,24

CNAE - 71.12-0-00 - SERVIÇOS DE ENGENHARIA
Item da Lista de Serviços - 7.02 - EXECUÇÃO, POR ADMINISTRAÇÃO, EMPREITADA OU SUBEMPREITADA, DE OBRAS DE CONSTRUÇÃO CIVIL, HIDRÁULICA OU ELÉTRICA E DE OUTRAS OBRAS SEMELHANTES, INCLUSIVE SONDAGEM, PERFURAÇÃO DE POÇOS, ESCAVAÇÃO, DRENAG



VALOR SERVIÇOS: R\$ 29.710,24	VALOR DEDUÇÃO: R\$ 11.884,10	DESC. INCOND: BASE DE R\$ 0,00	CÁLCULO: R\$ 17.826,14	ALÍQUOTA: 5%	VALOR ISS: R\$ 0,00	VALOR ISS RETIDO: R\$ 891,31	DESC. COND: R\$ 0,00
----------------------------------	---------------------------------	-----------------------------------	---------------------------	-----------------	------------------------	---------------------------------	-------------------------

VALOR PIS: R\$ 0,00	VALOR COFINS: R\$ 0,00	VALOR IR: R\$ 0,00	VALOR INSS: R\$ 0,00	VALOR CSLL: R\$ 0,00	OUTRAS RETENÇÕES: R\$ 0,00	VALOR LÍQUIDO: R\$ 28.818,93
------------------------	---------------------------	-----------------------	-------------------------	-------------------------	-------------------------------	---------------------------------

DADOS COMPLEMENTARES

- ISS RETIDO PELO TOMADOR DE SERVIÇO CNPJ: 13.807.870/0001-19

OUTRAS INFORMAÇÕES / CRÍTICAS

EXIGIBILIDADE ISS Exigível	REGIME TRIBUTAÇÃO Microempresa municipal	SIMPLES NACIONAL Não	LOCAL. PRESTAÇÃO SERVIÇO MONTE SANTO - BA	LOCAL INCIDÊNCIA SANTALUZ - BA	ISS Retido Sim
-------------------------------	---	-------------------------	---	-----------------------------------	-------------------

Observação:

- ISS RETIDO PELO TOMADOR DE SERVIÇOS CNPJ: 13.807.870/0001-19





Estado da Bahia
PREFEITURA DE SANTA LUZ - BA
SECRETARIA DE OBRAS E INFRAESTRUTURA



PERÍODO DE MEDIÇÃO: 01/10/2021 a 14/10/2021
OBJETO: REPARO EM PREDIOS PUBLICOS
EMPRESA: BELLA ENGENHARIA
CNPJ: 38.420.200/0001-76
VALOR DA 2ª MEDIÇÃO R\$ 29.710,24

DISPENSA DE LICITAÇÃO Nº 149/2021
Nº DO CONTRATO: 272/2021
PROCESSO ADMINISTRATIVO: 241/2021
ORDEM DE SERVIÇO Nº 04/2021

ITEM	DISCRIMINAÇÃO	UNID	QDE	P. UNIT	TOTAL	QUANTIDADES		VALORES		SALDO	%
						PERIODO	ACUMULADO	PERIODO	ACUMULADO		
1.0	Cobertura										
1.1	Revisão em cobertura de tela cerâmica tipo canal comum, itabaiara ou similar, com reposição do material	m²	260,40	81,59	21.245,39	78,12	260,40	6.373,62	21.245,39	-	0,00%
1.2	Emboçamento com argamassa.	m	94,90	25,92	2.460,10	36,50	83,95	946,19	2.176,24	283,86	11,54%
	SUBTOTAL				23.705,50						
2.0	Forno										
2.1	Forno em régua de PVC, fixado, incluso estrutura de fixação	m²	169,62	84,12	14.267,75	29,00	147,73	2.439,36	12.426,79	1.840,96	12,90%
	SUBTOTAL				14.267,75						
3.0	Instalações elétricas										
3.1	Eletricista com encargos complementares para revisão e manutenção elétrica, incluindo revisão de disjuntores	H	160,00	29,40	4.703,45	48,00	96,00	1.411,03	2.822,07	1.881,38	40,00%
3.2	Luminárias tipo plafon em plástico de sobrepor.	un	40,00	49,39	1.975,77	10,00	10,00	493,94	493,94	1.481,83	75,00%
3.3	LÂMPADA TUBULAR LED DE 18/20 W, BASE G13 - FORNECIMENTO E INSTALAÇÃO.	un	100,00	30,92	3.091,62	35,00	50,00	1.082,07	1.545,81	1.545,81	50,00%
3.4	Tomada de embutir (1 módulo), 2p+T 10A, incluindo suporte e placa - Fornecimento e instalação	un	30,00	28,90	866,96	10,00	15,00	288,99	433,49	433,48	50,00%
3.5	Interruptor simples incluindo suporte e placa	un	30,00	27,37	820,98	8,00	13,00	218,96	355,81	465,17	56,66%
	SUBTOTAL				11.458,78						
4.0	Instalações hidrosanitárias										
4.1	Encanador com encargos complementares para revisão e manutenção hidráulica nos banheiros e na cozinha, inclusive materiais.	h	240,00	28,54	6.849,83	40,00	136,00	1.141,64	3.881,57	2.968,26	43,33%
4.2	Vaso sanitário c/ caixa de descarga acoplada, c/saída horizontal, linha ravena, DECA ou similar, inclusive assento ASTRA TPK ou similar, conj. de fixação DECA SP13 ou similar, anel de vedação e engate plástico.	un	15,00	511,81	7.677,13	5,00	5,00	2.559,05	2.559,05	5.118,08	66,67%
4.3	LAVATÓRIO LOUÇA BRANCA SUSPENSO, 29,5 X 39CM OU EQUIVALENTE, PADRÃO POPULAR, INCLUSIVE SIFÃO TIPO GARRAFA EM PVC, VÁLVULA E ENGATE FLEXVEL 30 CM EM PLÁSTICO E TORNEIRA CROMADA DE MESA, PADRÃO POPULAR - FORNECIMENTO E INSTALAÇÃO. AF_12/2013	un	30,00	243,84	7.315,29	12,00	12,00	2.926,08	2.926,08	4.389,21	60,00%
	SUBTOTAL				21.842,25						
5.0	Esquadrias										
5.1	PORTA DE MADEIRA PARA PINTURA, SEMI-OCA (LEVE OU MÉDIA), 60X210CM, ESPESSURA DE 3,5CM, INCLUSIVE DOBRADIÇAS - FORNECIMENTO E INSTALAÇÃO. AF_08/2015	un	10,00	366,31	3.663,07	4,00	4,00	1.465,24	1.465,24	2.197,83	60,00%
5.2	PORTA DE MADEIRA PARA PINTURA, SEMI-OCA (LEVE OU MÉDIA), 90X210CM, ESPESSURA DE 3,5CM, INCLUSIVE DOBRADIÇAS - FORNECIMENTO E INSTALAÇÃO. AF_08/2015	un	10,00	513,74	5.137,37	2,00	2,00	1.027,47	1.027,47	4.109,90	80,00%
5.3	Fechadura Pado, linha Magnum, ref.725-880, acabamento IX (alumínio) ou Similar	un	30,00	145,60	4.368,11	14,00	19,00	2.038,45	2.766,47	1.601,64	36,67%
5.4	Revisão de esquadria de madeira	m²	65,30	95,83	6.257,44	32,00	58,12	3.066,43	5.569,41	688,03	11,00%
	SUBTOTAL				19.425,99						
6.0	Serviços Finais										
6.1	Limpeza final da obra	m²	2.787,10	2,18	6.086,11	1.022,00	1.858,13	2.231,71	4.057,54	2.028,56	33,33%
	SUBTOTAL				6.086,11						
	TOTAL GERAL				96.786,38			29.710,24	65.752,37	31.033,99	32,06%

Gisele Almeida Salgado
Engenheira Civil
CREA 0512271402

Gisele Salgado

Gisele Almeida Salgado Oliveira
Eng. Civil CREA Nº 0512271402
Responsável Técnica



[Handwritten signature]



PREFEITURA MUNICIPAL DE SANTALUZ

Av. Getúlio Vargas - Centro Administrativo Cep: 48.880-000 - Santaluz-BA.
Telefone: 75 3265-2843 www.santaluz.ba.gov.br



RELATÓRIO FOTOGRÁFICO – EXECUÇÃO DE REPAROS EM PRÉDIOS PÚBLICOS Dispensa nº 149/2021 Processo Administrativo nº 241/2021 Contrato nº 272/2021

DATA	MUNICÍPIO	OBJETO
01/10/2021 a 14/10/2021	Santa Luz-BA	Reparo em prédios públicos



Foto 01- Revisão em Cobertura de telha cerâmica



Foto 02- Revisão em Cobertura de telha cerâmica

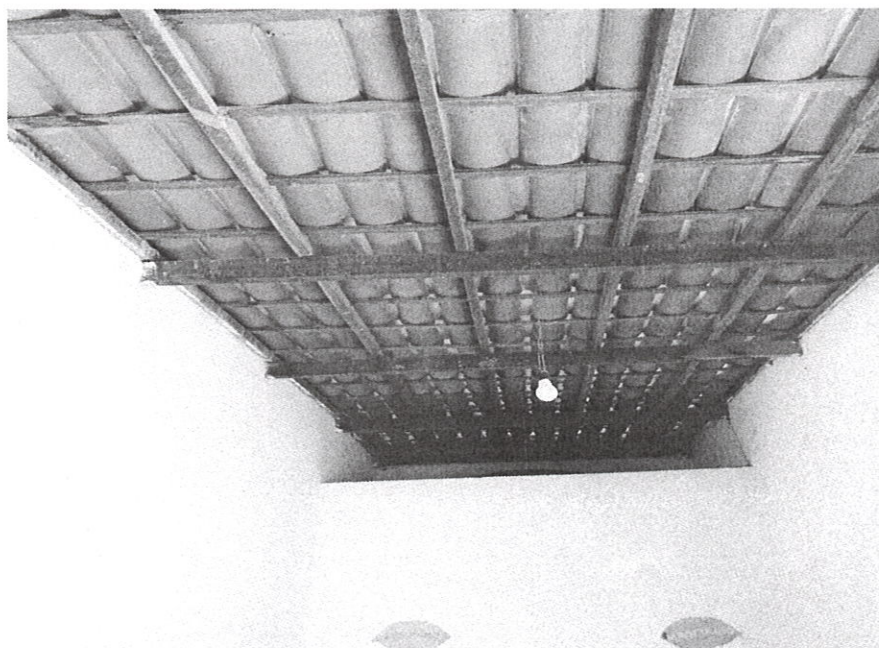

[Handwritten signature]



PREFEITURA MUNICIPAL DE SANTALUZ

Av. Getúlio Vargas - Centro Administrativo Cep: 48.880-000 - Santaluz-BA.
Telefone: 75 3265-2843 www.santaluz.ba.gov.br



DATA	MUNICIPIO	OBJETO
01/10/2021 a 14/10/2021	Santa Luz-BA	Reparo em prédios públicos



Foto 03- Reparo e reboco em superfície



Foto 04- Reparo e reboco em superfície

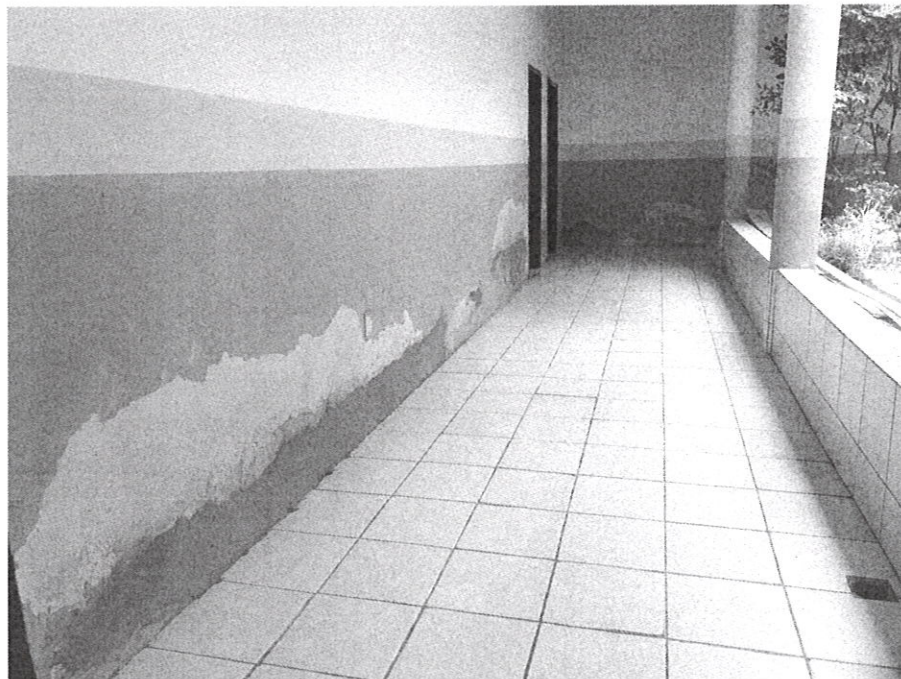

[Handwritten signature]



PREFEITURA MUNICIPAL DE SANTALUZ

Av. Getúlio Vargas - Centro Administrativo Cep: 48.880-000 - Santaluz-BA.
Telefone: 75 3265-2843 www.santaluz.ba.gov.br



DATA	MUNICIPIO	OBJETO
01/10/2021 a 14/10/2021	Santa Luz-BA	Reparo em prédios públicos



Foto 05- Revisão e Colocação de forro em PVC



Foto 06- Revisão e Colocação de forro em PVC



PREFEITURA MUNICIPAL DE SANTALUZ

Av. Getúlio Vargas - Centro Administrativo Cep: 48.880-000 - Santaluz-BA.
Telefone: 75 3265-2843 www.santaluz.ba.gov.br



DATA	MUNICIPIO	OBJETO
01/10/2021 a 14/10/2021	Santa Luz-BA	Reparo em prédios públicos



Foto 07- Revisão e Manutenção Elétrica



Foto 08- Revisão e Manutenção Elétrica

[Handwritten signature]

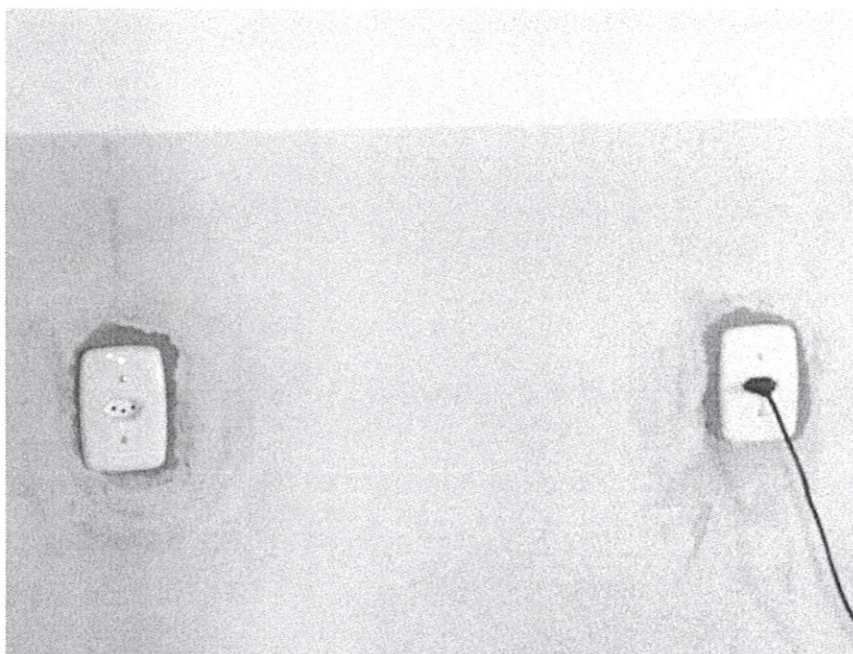

PREFEITURA MUNICIPAL DE SANTALUZ

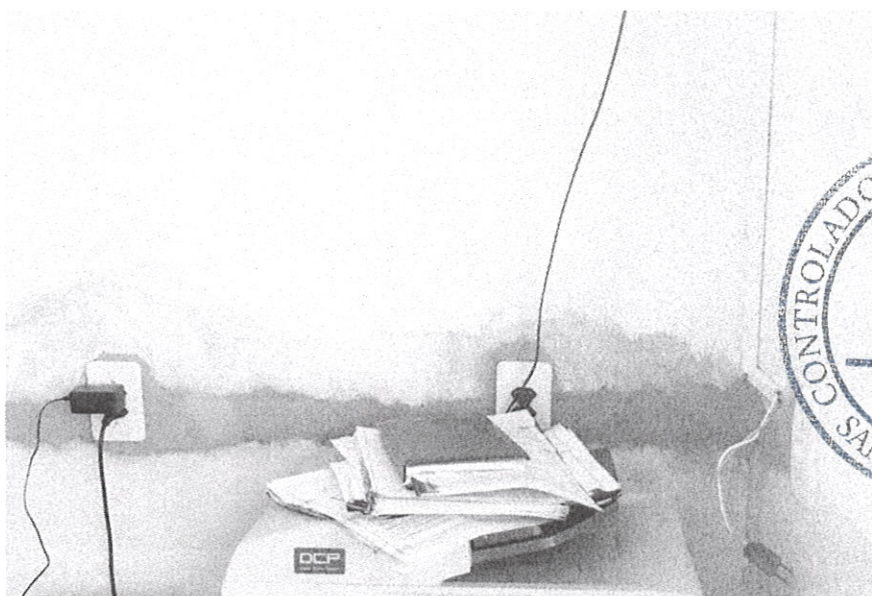
Av. Getúlio Vargas - Centro Administrativo Cep: 48.880-000 - Santaluz-BA.
Telefone: 75 3265-2843 www.santaluz.ba.gov.br



DATA	MUNICÍPIO	OBJETO
01/10/2021 a 14/10/2021	Santa Luz-BA	Reparo em prédios públicos



Foto 09 – Colocação de Luminária Tipo Plafon



Foto 10 – Colocação de Luminária Tipo Plafon





PREFEITURA MUNICIPAL DE SANTALUZ

Av. Getúlio Vargas - Centro Administrativo Cep: 48.880-000 - Santaluz-BA.
Telefone: 75 3265-2843 www.santaluz.ba.gov.br



DATA	MUNICIPIO	OBJETO
01/10/2021 a 14/10/2021	Santa Luz-BA	Reparo em prédios públicos



Foto 11- Colocação de Lâmpada Tubular



Foto 12- Colocação de Lâmpada Tubular



[Handwritten signature]

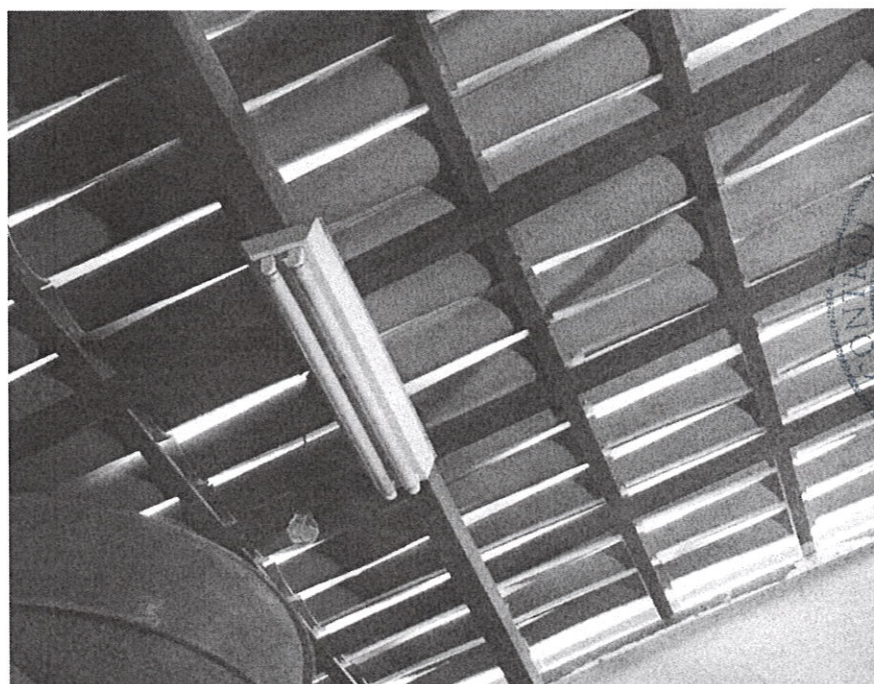

PREFEITURA MUNICIPAL DE SANTALUZ

Av. Getúlio Vargas - Centro Administrativo Cep: 48.880-000 - Santaluz-BA.
Telefone: 75 3265-2843 www.santaluz.ba.gov.br



DATA	MUNICIPIO	OBJETO
01/10/2021 a 14/10/2021	Santa Luz-BA	Reparo em prédios públicos



Foto 13- Instalação Tomada de embutir



Foto 14- Instalação interruptor simples

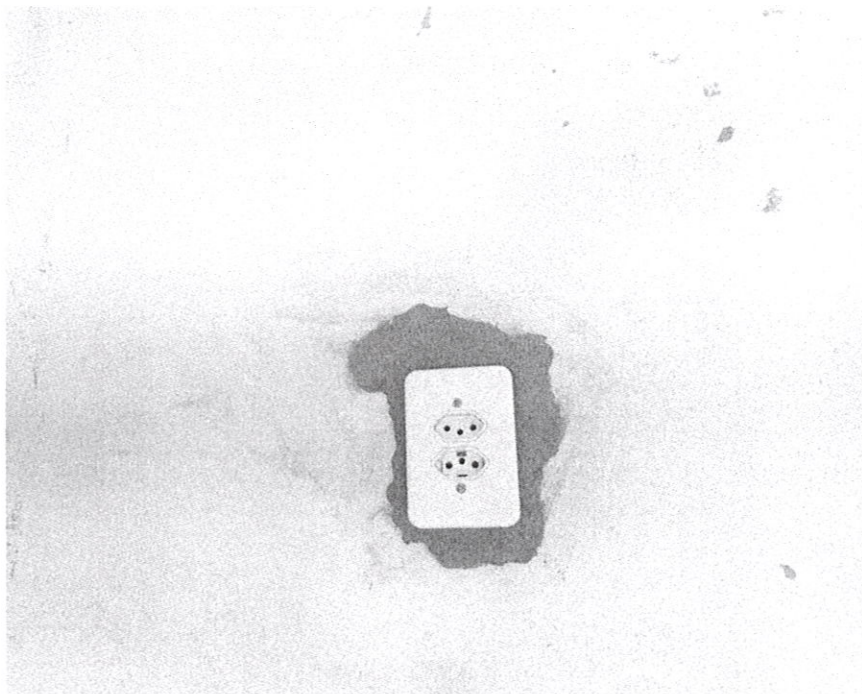

PREFEITURA MUNICIPAL DE SANTALUZ

Av. Getúlio Vargas - Centro Administrativo Cep: 48.880-000 - Santaluz-BA.
Telefone: 75 3265-2843 www.santaluz.ba.gov.br

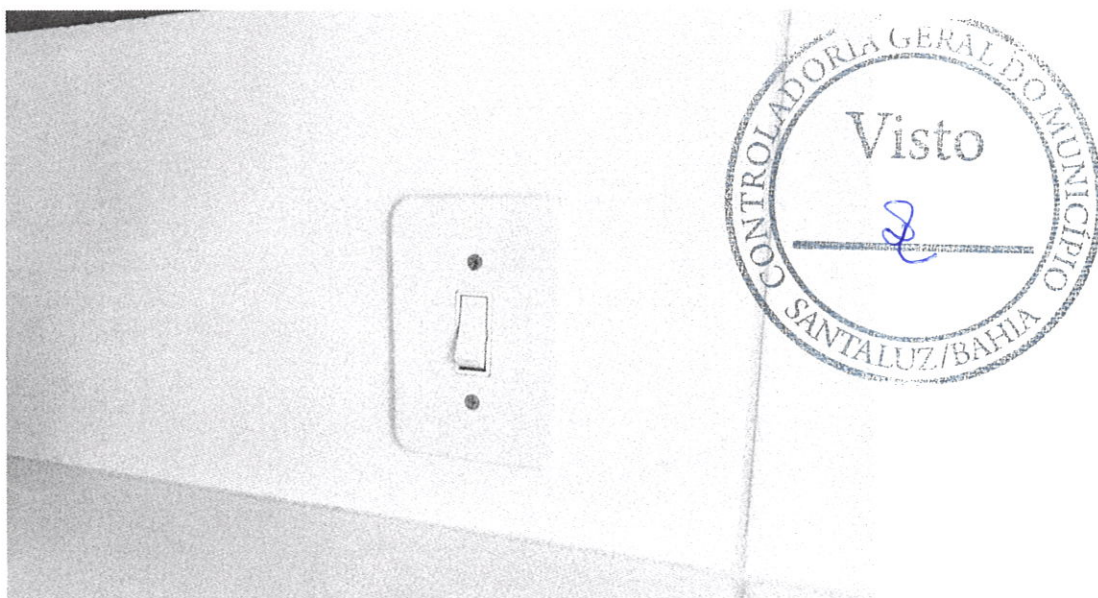

DATA	MUNICIPIO	OBJETO
01/10/2021 a 14/10/2021	Santa Luz-BA	Reparo em prédios públicos



Foto 15- Revisão e Manutenção Hidráulica



Foto 16- Revisão e Manutenção Hidráulica

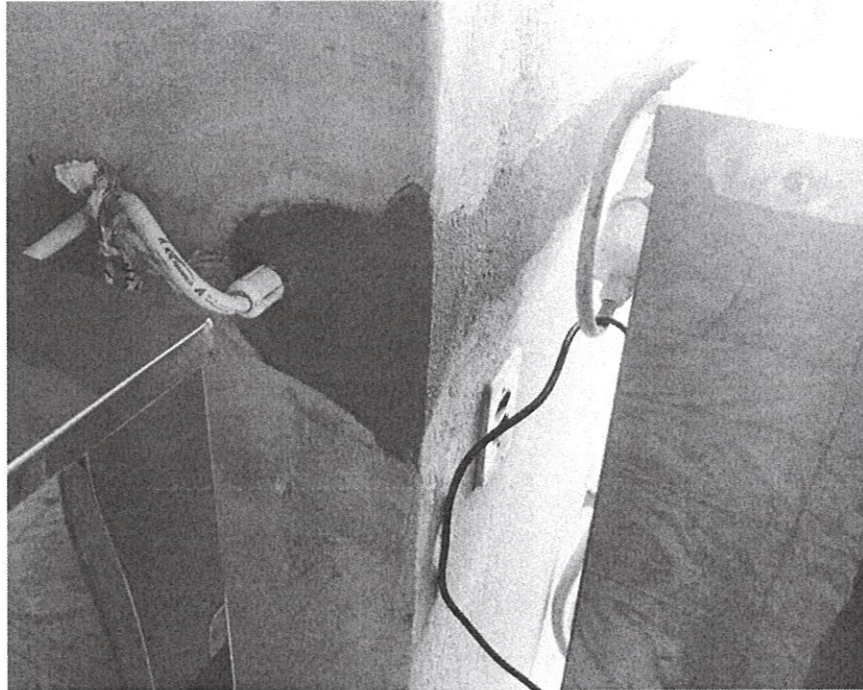

PREFEITURA MUNICIPAL DE SANTALUZ

Av. Getúlio Vargas - Centro Administrativo Cep: 48.880-000 - Santaluz-BA.
Telefone: 75 3265-2843 www.santaluz.ba.gov.br

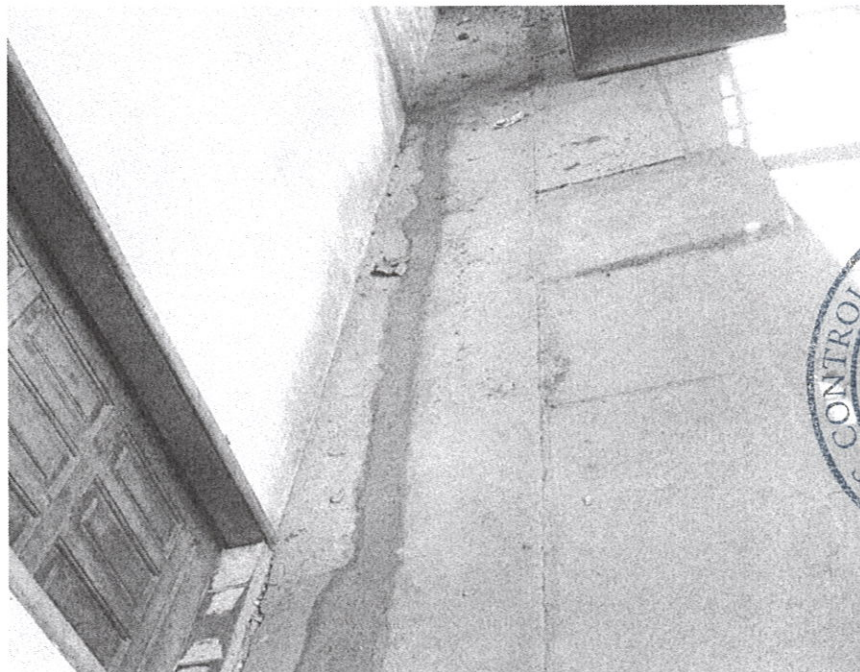

DATA	MUNICIPIO	OBJETO
01/10/2021 a 14/10/2021	Santa Luz-BA	Reparo em prédios públicos



Foto 17- Vaso sanitario c/caixa de descarga acoplada



Foto 18- Colocação de Lavatório Louça Branca





PREFEITURA MUNICIPAL DE SANTALUZ

Av. Getúlio Vargas - Centro Administrativo Cep: 48.880-000 - Santaluz-BA.
Telefone: 75 3265-2843 www.santaluz.ba.gov.br



DATA	MUNICIPIO	OBJETO
01/10/2021 a 14/10/2021	Santa Luz-BA	Reparo em prédios públicos



Foto 19- Colocação de Lavatório Louça Branca



Foto 20- Colocação de fechadura



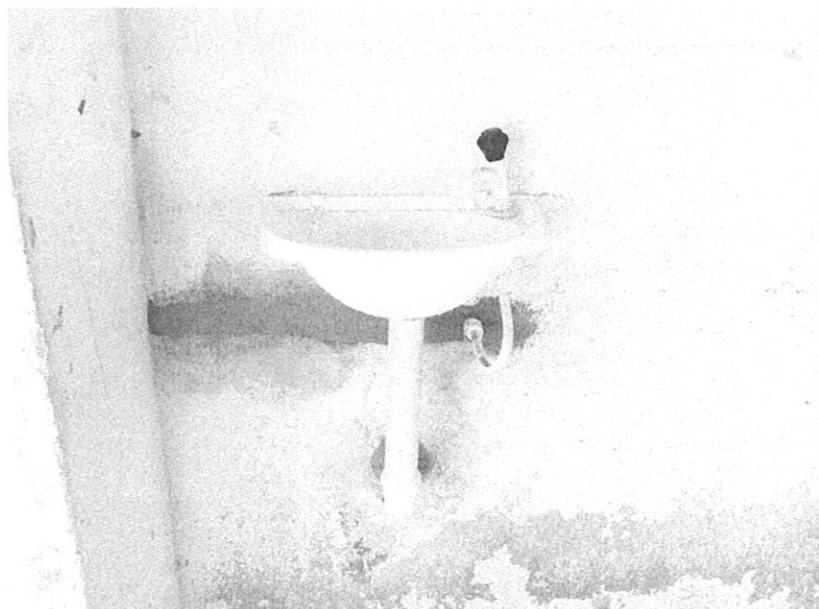

PREFEITURA MUNICIPAL DE SANTALUZ

Av. Getúlio Vargas - Centro Administrativo Cep: 48.880-000 - Santaluz-BA.
Telefone: 75 3265-2843 www.santaluz.ba.gov.br



DATA	MUNICIPIO	OBJETO
01/10/2021 a 14/10/2021	Santa Luz-BA	Reparo em prédios públicos



Foto 21- Colocação de fechadura



Foto 22- Revisão de Esquadria de madeira



PREFEITURA MUNICIPAL DE SANTALUZ

Av. Getúlio Vargas - Centro Administrativo Cep: 48.880-000 - Santaluz-BA.
Telefone: 75 3265-2843 www.santaluz.ba.gov.br



DATA	MUNICIPIO	OBJETO
01/10/2021 a 14/10/2021	Santa Luz-BA	Reparo em prédios públicos



Foto 23- Revisão de Esquadria de madeira



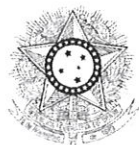

PODER JUDICIÁRIO
JUSTIÇA DO TRABALHO

CERTIDÃO NEGATIVA DE DÉBITOS TRABALHISTAS

Nome: GISELE A S OLIVEIRA EIRELI (MATRIZ E FILIAIS)
CNPJ: 38.420.200/0001-76
Certidão n°: 28033258/2021
Expedição: 11/09/2021, às 15:31:02
Validade: 09/03/2022 - 180 (cento e oitenta) dias, contados da data de sua expedição.

Certifica-se que **GISELE A S OLIVEIRA EIRELI (MATRIZ E FILIAIS)**, inscrito(a) no CNPJ sob o n° **38.420.200/0001-76**, **NÃO CONSTA** do Banco Nacional de Devedores Trabalhistas.

Certidão emitida com base no art. 642-A da Consolidação das Leis do Trabalho, acrescentado pela Lei n° 12.440, de 7 de julho de 2011, e na Resolução Administrativa n° 1470/2011 do Tribunal Superior do Trabalho, de 24 de agosto de 2011.

Os dados constantes desta Certidão são de responsabilidade dos Tribunais do Trabalho e estão atualizados até 2 (dois) dias anteriores à data da sua expedição.

No caso de pessoa jurídica, a Certidão atesta a empresa em relação a todos os seus estabelecimentos, agências ou filiais.

A aceitação desta certidão condiciona-se à verificação de sua autenticidade no portal do Tribunal Superior do Trabalho na Internet (<http://www.tst.jus.br>).

Certidão emitida gratuitamente.

INFORMAÇÃO IMPORTANTE

Do Banco Nacional de Devedores Trabalhistas constam os dados necessários à identificação das pessoas naturais e jurídicas inadimplentes perante a Justiça do Trabalho quanto às obrigações estabelecidas em sentença condenatória transitada em julgado ou em acordos judiciais trabalhistas, inclusive no concernente aos recolhimentos previdenciários, a honorários, a custas, a emolumentos ou a recolhimentos determinados em lei; ou decorrentes de execução de acordos firmados perante o Ministério Público do Trabalho ou Comissão de Conciliação Prévia.



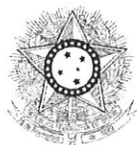

PODER JUDICIÁRIO
JUSTIÇA DO TRABALHO

**RELAÇÃO DOS PROCESSOS INCLUÍDOS NO BANCO NACIONAL DE
DEVEDORES TRABALHISTAS, EM PRAZO DE REGULARIZAÇÃO**

Nome: GISELE A S OLIVEIRA EIRELI (MATRIZ E FILIAIS)

CNPJ: 38.420.200/0001-76

Expedição do Relatório: 11/09/2021, às 15:31:57

Nada consta.

INFORMAÇÃO IMPORTANTE

Os processos incluídos no Banco Nacional de Devedores Trabalhistas - BNDT, em prazo de regularização (45 dias úteis a contar da sua inclusão), não obstam a expedição da Certidão Negativa de Débitos Trabalhistas.

Transcorrido o prazo sem cumprimento da obrigação ou regularização, expedir-se-á, conforme o caso, Certidão Positiva ou Certidão Positiva com efeito de negativa.



Uma assinatura manuscrita em azul, localizada na parte inferior direita da página.



PREFEITURA MUNICIPAL DE MONTE SANTO

PRAÇA PROFESSOR SALGADO
MONTE SANTO
BA

CERTIDÃO NEGATIVA DE DÉBITOS

Nº. 1180/2021

Passada de acordo com o pedido, do (a) Sr.(ª).

Nome GISELE A S OLIVEIRA EIRELI		CPF/C.N.P.J 38.420.200/0001-76	C.G.A da Empresa 5401277
Endereço: RUA CORONEL JOÃO CORDEIRO S/N			
Bairro: ALTO SÃO FRANCISCO	CEP: 48800000	Município: MONTE SANTO	UF: BA

CERTIFICO que, verificando em nossos registros, não constam débitos para a empresa supra citado, que impeçam a expedição desta certidão até a presente data em nome do contribuinte acima identificado, ressalvando o direito da Fazenda Pública Municipal de cobrar, em qualquer tempo, os débitos que venham a ser apurados pela autoridade administrativa.

Observação: Esta certidão tem validade de 30 dias.

A aceitação desta certidão está condicionada à verificação de sua autenticidade na Internet, nos endereços <http://www.montesanto.ba.gov.br/>.

Conforme código de controle informado abaixo.

Certidão emitida via internet em:
16/09/2021

Código de Controle da Certidão:

21622.1180.20210916.S133.25997

Certidão Valida até:16/10/2021





Certidão Negativa de Débitos Tributários

(Emitida para os efeitos dos arts. 113 e 114 da Lei 3.956 de 11 de dezembro de 1981 - Código Tributário do Estado da Bahia)

Certidão Nº: **20214202104**

RAZÃO SOCIAL XX	
INSCRIÇÃO ESTADUAL	CNPJ 38.420.200/0001-76

Fica certificado que não constam, até a presente data, pendências de responsabilidade da pessoa física ou jurídica acima identificada, relativas aos tributos administrados por esta Secretaria.

Esta certidão engloba todos os seus estabelecimentos quanto à inexistência de débitos, inclusive os inscritos na Dívida Ativa, de competência da Procuradoria Geral do Estado, ressalvado o direito da Fazenda Pública do Estado da Bahia cobrar quaisquer débitos que vierem a ser apurados posteriormente.

Emitida em 13/10/2021, conforme Portaria nº 918/99, sendo válida por 60 dias, contados a partir da data de sua emissão.

A AUTENTICIDADE DESTE DOCUMENTO PODE SER COMPROVADA NAS INSPETORIAS FAZENDÁRIAS OU VIA INTERNET, NO ENDEREÇO <http://www.sefaz.ba.gov.br>

Válida com a apresentação conjunta do cartão original de inscrição no CPF ou no CNPJ da
Secretaria da Receita Federal do Ministério da Fazenda.



[Voltar](#)[Imprimir](#)

Certificado de Regularidade do FGTS - CRF

Inscrição: 38.420.200/0001-76
Razão Social: GISELE A S OLIVEIRA EIRELI
Endereço: RUA CORONEL JOAO CORDEIRO SN / ALTO S FRANCISCO / MONTE SANTO
/ BA / 48800-000

A Caixa Econômica Federal, no uso da atribuição que lhe confere o Art. 7, da Lei 8.036, de 11 de maio de 1990, certifica que, nesta data, a empresa acima identificada encontra-se em situação regular perante o Fundo de Garantia do Tempo de Serviço - FGTS.

O presente Certificado não servirá de prova contra cobrança de quaisquer débitos referentes a contribuições e/ou encargos devidos, decorrentes das obrigações com o FGTS.

Validade: 26/09/2021 a 25/10/2021

Certificação Número: 2021092602293147523270

Informação obtida em 13/10/2021 16:27:48

A utilização deste Certificado para os fins previstos em Lei esta condicionada a verificação de autenticidade no site da Caixa:
www.caixa.gov.br





MINISTÉRIO DA FAZENDA
Secretaria da Receita Federal do Brasil
Procuradoria-Geral da Fazenda Nacional

**CERTIDÃO NEGATIVA DE DÉBITOS RELATIVOS AOS TRIBUTOS FEDERAIS E À DÍVIDA
ATIVA DA UNIÃO**

Nome: GISELE A S OLIVEIRA EIRELI
CNPJ: 38.420.200/0001-76

Ressalvado o direito de a Fazenda Nacional cobrar e inscrever quaisquer dívidas de responsabilidade do sujeito passivo acima identificado que vierem a ser apuradas, é certificado que não constam pendências em seu nome, relativas a créditos tributários administrados pela Secretaria da Receita Federal do Brasil (RFB) e a inscrições em Dívida Ativa da União (DAU) junto à Procuradoria-Geral da Fazenda Nacional (PGFN).

Esta certidão é válida para o estabelecimento matriz e suas filiais e, no caso de ente federativo, para todos os órgãos e fundos públicos da administração direta a ele vinculados. Refere-se à situação do sujeito passivo no âmbito da RFB e da PGFN e abrange inclusive as contribuições sociais previstas nas alíneas 'a' a 'd' do parágrafo único do art. 11 da Lei nº 8.212, de 24 de julho de 1991.

A aceitação desta certidão está condicionada à verificação de sua autenticidade na Internet, nos endereços <<http://rfb.gov.br>> ou <<http://www.pgfn.gov.br>>.

Certidão emitida gratuitamente com base na Portaria Conjunta RFB/PGFN nº 1.751, de 2/10/2014.
Emitida às 09:04:23 do dia 15/09/2021 <hora e data de Brasília>.
Válida até 14/03/2022.

Código de controle da certidão: **1EBA.3DE3.C033.87C9**
Qualquer rasura ou emenda invalidará este documento.





15/09/2021

005147736

PODER JUDICIÁRIO
TRIBUNAL DE JUSTIÇA DO ESTADO DA BAHIA

CERTIDÃO ESTADUAL
CONCORDATA, FALÊNCIA, RECUPERAÇÃO JUDICIAL E
EXTRAJUDICIAL - 1º GRAU

CERTIDÃO Nº: 005147736**FOLHA: 1/1**

A autenticidade desta certidão poderá ser confirmada pela internet no site do Tribunal de Justiça (<http://esaj.tjba.jus.br/sco/abrirConferencia.do>).

CERTIFICO que, pesquisando os registros de distribuições de feitos cíveis do Estado da Bahia, anteriores a data de 15/09/2021, verifiquei NADA CONSTAR em nome de:

GISELE A S OLIVEIRA EIRELI, portador do CNPJ: 38.420.200/0001-76, estabelecida na R CORONEL JOAO CORDEIRO,SN, ALTO SAO FRANCISCO, CEP: 48800-000, Monte Santo - BA. *****

Os dados informados são de responsabilidade do solicitante, devendo a titularidade ser conferida pelo interessado e/ou destinatário. A presente certidão abrange pesquisa no banco de dados pelo período de 20 (vinte) anos.

Certifico finalmente que esta certidão é sem custas.

Esta certidão foi emitida pela internet e sua validade é de 30 dias a partir da data de sua emissão. Após esta data será necessária a emissão de uma nova certidão.

Salvador, quarta-feira, 15 de setembro de 2021.



PEDIDO Nº: 005147736



TJDFT

Poder Judiciário da União

TRIBUNAL DE JUSTIÇA DO DISTRITO FEDERAL E DOS TERRITÓRIOS

**CERTIDÃO NEGATIVA DE DISTRIBUIÇÃO (AÇÕES DE FALÊNCIAS E RECUPERAÇÕES JUDICIAIS)
1ª e 2ª Instâncias**

CERTIFICAMOS que, após consulta aos registros eletrônicos de distribuição de ações de falências e recuperações judiciais disponíveis até 15/09/2021, **NADA CONSTA** contra o nome por extenso e CPF/CNPJ de:

GISELE A S OLIVEIRA EIRELI
38.420.200/0001-76

OBSERVAÇÕES:

- a) Os dados de identificação são de responsabilidade do solicitante da certidão, devendo a titularidade ser conferida pelo interessado e pelo destinatário.
- b) A certidão será emitida de acordo com as informações inseridas no banco de dados. Em caso de exibição de processos com dados desatualizados, o interessado deverá requerer a atualização junto ao juízo ou órgão julgador.
- c) A certidão será negativa quando não for possível a individualização dos processos por carência de dados do Poder Judiciário. (artigo 8o, § 2o da Resolução 121/CNJ).
- d) A certidão cível contempla ações cíveis, execuções fiscais, execuções e insolvências civis, falências, recuperações judiciais, recuperações extrajudiciais, inventários, interdições, tutelas e curatelas. A certidão criminal compreende os processos criminais, os processos criminais militares e as execuções penais. Demais informações sobre o conteúdo das certidões, consultar em www.tjdft.jus.br, no menu Serviços, Certidões, Certidão Nada Consta, Tipos de Certidão.
- e) A certidão cível atende ao disposto no inciso II do artigo 31 da Lei 8.666/1993.
- f) Medida prevista no artigo 26 do Código Penal, sentença não transitada em julgado.

A autenticidade deverá ser confirmada no site do TJDFT (www.tjdft.jus.br), no menu Serviços, Certidões, Certidão Nada Consta, Validar Certidão - autenticar, informando-se o número do selo digital de segurança impresso.

Emitida gratuitamente pela internet em: 15/09/2021

Selo digital de segurança: **2021.CTD.1V4P.XR1N.68ET.Q1N2.E14E**

*** VÁLIDA POR 30 (TRINTA) DIAS ***





REPÚBLICA FEDERATIVA DO BRASIL
CADASTRO NACIONAL DA PESSOA JURÍDICA

NÚMERO DE INSCRIÇÃO 38.420.200/0001-76 MATRIZ	COMPROVANTE DE INSCRIÇÃO E DE SITUAÇÃO CADASTRAL	DATA DE ABERTURA 11/09/2020
NOME EMPRESARIAL GISELE A S OLIVEIRA EIRELI		
TÍTULO DO ESTABELECIMENTO (NOME DE FANTASIA) BELLA ENGENHARIA	PORTE ME	
CÓDIGO E DESCRIÇÃO DA ATIVIDADE ECONÔMICA PRINCIPAL 71.12-0-00 - Serviços de engenharia (Dispensada *)		
CÓDIGO E DESCRIÇÃO DAS ATIVIDADES ECONÔMICAS SECUNDÁRIAS 01.61-0-01 - Serviço de pulverização e controle de pragas agrícolas 01.61-0-02 - Serviço de poda de árvores para lavouras 08.10-0-06 - Extração de areia, cascalho ou pedregulho e beneficiamento associado 33.12-1-03 - Manutenção e reparação de aparelhos eletromédicos e eletroterapêuticos e equipamentos de irradiação 36.00-6-02 - Distribuição de água por caminhões 38.11-4-00 - Coleta de resíduos não-perigosos 41.20-4-00 - Construção de edifícios 42.11-1-01 - Construção de rodovias e ferrovias 42.13-8-00 - Obras de urbanização - ruas, praças e calçadas 42.22-7-01 - Construção de redes de abastecimento de água, coleta de esgoto e construções correlatas, exceto obras de irrigação 42.92-8-01 - Montagem de estruturas metálicas 42.99-5-01 - Construção de instalações esportivas e recreativas 43.11-8-01 - Demolição de edifícios e outras estruturas 43.11-8-02 - Preparação de canteiro e limpeza de terreno 43.13-4-00 - Obras de terraplenagem 43.21-5-00 - Instalação e manutenção elétrica 43.22-3-01 - Instalações hidráulicas, sanitárias e de gás 43.22-3-02 - Instalação e manutenção de sistemas centrais de ar condicionado, de ventilação e refrigeração 43.29-1-04 - Montagem e instalação de sistemas e equipamentos de iluminação e sinalização em vias públicas, portos e aeroportos 43.30-4-02 - Instalação de portas, janelas, tetos, divisórias e armários embutidos de qualquer material		
CÓDIGO E DESCRIÇÃO DA NATUREZA JURÍDICA 230-5 - Empresa Individual de Responsabilidade Limitada (de Natureza Empresárl)		
LOGRADOURO R CORONEL JOAO CORDEIRO	NÚMERO SN SN	COMPLEMENTO *****
CEP 48.800-000	BAIRRO/DISTRITO ALTO SAO FRNCISCO	MUNICÍPIO MONTE SANTO
UF BA	ENDEREÇO ELETRÔNICO CAMILOCONTADORBA@GMAIL.COM	TELEFONE (75) 8163-4142
ENTE FEDERATIVO RESPONSÁVEL (EFR) *****		
SITUAÇÃO CADASTRAL ATIVA	DATA DA SITUAÇÃO CADASTRAL 11/09/2020	
MOTIVO DE SITUAÇÃO CADASTRAL		
SITUAÇÃO ESPECIAL *****	DATA DA SITUAÇÃO ESPECIAL *****	

Aprovado pela Instrução Normativa RFB nº 1.863, de 27 de dezembro de 2018.

Emitido no dia 19/02/2021 às 14:08:06 (data e hora de Brasília).



Página: 1/3



REPÚBLICA FEDERATIVA DO BRASIL

CADASTRO NACIONAL DA PESSOA JURÍDICA

NÚMERO DE INSCRIÇÃO 38.420.200/0001-76 MATRIZ	COMPROVANTE DE INSCRIÇÃO E DE SITUAÇÃO CADASTRAL	DATA DE ABERTURA 11/09/2020
---	---	--------------------------------

NOME EMPRESARIAL GISELE A S OLIVEIRA EIRELI
--

<p>CÓDIGO E DESCRIÇÃO DAS ATIVIDADES ECONÔMICAS SECUNDÁRIAS</p> <p>43.30-4-03 - Obras de acabamento em gesso e estuque</p> <p>43.30-4-04 - Serviços de pintura de edifícios em geral</p> <p>43.30-4-05 - Aplicação de revestimentos e de resinas em interiores e exteriores</p> <p>43.30-4-99 - Outras obras de acabamento da construção</p> <p>43.91-6-00 - Obras de fundações</p> <p>43.99-1-03 - Obras de alvenaria</p> <p>49.23-0-02 - Serviço de transporte de passageiros - locação de automóveis com motorista</p> <p>71.11-1-00 - Serviços de arquitetura (Dispensada *)</p> <p>71.19-7-01 - Serviços de cartografia, topografia e geodésia (Dispensada *)</p> <p>71.19-7-03 - Serviços de desenho técnico relacionados à arquitetura e engenharia (Dispensada *)</p> <p>77.32-2-01 - Aluguel de máquinas e equipamentos para construção sem operador, exceto andaimes</p> <p>77.32-2-02 - Aluguel de andaimes</p> <p>77.39-0-03 - Aluguel de palcos, coberturas e outras estruturas de uso temporário, exceto andaimes</p> <p>77.39-0-99 - Aluguel de outras máquinas e equipamentos comerciais e industriais não especificados anteriormente, sem operador</p> <p>78.20-5-00 - Locação de mão-de-obra temporária</p> <p>80.11-1-01 - Atividades de vigilância e segurança privada</p> <p>81.21-4-00 - Limpeza em prédios e em domicílios</p> <p>81.22-2-00 - Imunização e controle de pragas urbanas</p> <p>81.29-0-00 - Atividades de limpeza não especificadas anteriormente</p> <p>81.30-3-00 - Atividades paisagísticas</p>

<p>CÓDIGO E DESCRIÇÃO DA NATUREZA JURÍDICA</p> <p>230-5 - Empresa Individual de Responsabilidade Limitada (de Natureza Empresári</p>
--

LOGRADOURO R CORONEL JOAO CORDEIRO	NÚMERO SN	COMPLEMENTO *****
---------------------------------------	--------------	----------------------

CEP 48.800-000	BAIRRO/DISTRITO ALTO SAO FRNCISCO	MUNICÍPIO MONTE SANTO	UF BA
-------------------	--------------------------------------	--------------------------	----------

ENDEREÇO ELETRÔNICO CAMILOCONTADORBA@GMAIL.COM	TELEFONE (75) 8163-4142
---	----------------------------

ENTE FEDERATIVO RESPONSÁVEL (EFR) *****
--

SITUAÇÃO CADASTRAL ATIVA	DATA DA SITUAÇÃO CADASTRAL 11/09/2020
-----------------------------	--

MOTIVO DE SITUAÇÃO CADASTRAL

SITUAÇÃO ESPECIAL *****	DATA DA SITUAÇÃO ESPECIAL *****
----------------------------	------------------------------------

Aprovado pela Instrução Normativa RFB nº 1.863, de 27 de dezembro de 2018.

Emitido no dia 19/02/2021 às 14:08:06 (data e hora de Brasília).

Página: 2/3



REPÚBLICA FEDERATIVA DO BRASIL

CADASTRO NACIONAL DA PESSOA JURÍDICA

NÚMERO DE INSCRIÇÃO 38.420.200/0001-76 MATRIZ	COMPROVANTE DE INSCRIÇÃO E DE SITUAÇÃO CADASTRAL	DATA DE ABERTURA 11/09/2020
NOME EMPRESARIAL GISELE A S OLIVEIRA EIRELI		
CÓDIGO E DESCRIÇÃO DAS ATIVIDADES ECONÔMICAS SECUNDÁRIAS 90.01-9-06 - Atividades de sonorização e de iluminação		
CÓDIGO E DESCRIÇÃO DA NATUREZA JURÍDICA 230-5 - Empresa Individual de Responsabilidade Limitada (de Natureza Empresári		
LOGRADOURO R CORONEL JOAO CORDEIRO	NÚMERO SN	COMPLEMENTO *****
CEP 48.800-000	BAIRRO/DISTRITO ALTO SAO FRNCISCO	MUNICÍPIO MONTE SANTO
UF BA	ENDEREÇO ELETRÔNICO CAMILOCONTADORBA@GMAIL.COM	
TELEFONE (75) 8163-4142		
ENTE FEDERATIVO RESPONSÁVEL (EFR) *****		
SITUAÇÃO CADASTRAL ATIVA	DATA DA SITUAÇÃO CADASTRAL 11/09/2020	
MOTIVO DE SITUAÇÃO CADASTRAL		
SITUAÇÃO ESPECIAL *****	DATA DA SITUAÇÃO ESPECIAL *****	

(*) A dispensa de alvarás e licenças é direito do empreendedor que atende aos requisitos constantes na Resolução CGSIM nº 51, de 11 de junho de 2019, ou da legislação própria encaminhada ao CGSIM pelos entes federativos, não tendo a Receita Federal qualquer responsabilidade quanto às atividades dispensadas.

Aprovado pela Instrução Normativa RFB nº 1.863, de 27 de dezembro de 2018.

Emitido no dia 19/02/2021 às 14:08:06 (data e hora de Brasília).

Página: 3/3





PREFEITURA MUNICIPAL
DE
MONTE SANTO

Alvara de Funcionamento

CÓD. CONTRIBUINTE 25997	INSC. MUNICIPAL 5401277	Nº do Alvará 82/2021	
CONCEDIDO A GISELE A S OLIVEIRA EIRELI			
NOME FANTASIA BELLA ENGENHARIA			
CNPJ 38420200000176	INSC. EST.	CPF	RG
ENDEREÇO RUA CORONEL JOÃO CORDEIRO, Nº 511 ALTO SÃO FRANCISCO - MONTE SANTO - BA CEP: 48600000			
DESCRIMINAÇÃO DA TAXA 71.12-0-00 SERVIÇOS DE ENGENHARIA			
CNAE (ATIVIDADE PRINCIPAL) 71.12-0-00 SERVIÇOS DE ENGENHARIA			
ATIVIDADE(S) SECUNDÁRIA(S)			
RESTRICÇÕES Declaro sob as penas da lei serem autênticos os documentos apresentados e verdadeiras as informações prestadas. Salientando também que estou autorizado pelo proprietário, ao uso do imóvel, bem como que a(s) atividade(s) a ser(em) exercida(s) no local não são incompatíveis com as legislações urbanísticas, de posturas e de ambientais. Declaro, ainda, estou ciente de que sou responsável civil, penal e			
HORÁRIO NORMAL		HORÁRIO ESPECIAL	
DATA DA EMISSÃO 26/01/2021 17:04:58		DATA DE VALIDADE 31/12/2021	
Antonieli da Silva Brito Secretário de Finanças Prefeitura Municipal de Monte Santo ANTONIEL DA SILVA BRITO nº 004/2021 SECRETÁRIO DE FINANÇAS			
OBS: ESTE ALVARA DEVERA ESTAR EM LUGAR BEM VISIVEL VALIDO DURANTE O EXERCICIO DE 2021			

